



Gyventi sveika, o gyventi
sveikai išmoksime!

KLAIPĖDOS MIESTO VISUOMENĖS
SVEIKATOS BIURAS



“SANTARVĖS“ PROGIMNAZIJOS MOKINIŲ SVEIKATOS RODIKLIŲ 2018M. ANALIZĖ

Parengė: visuomenės sveikatos priežiūros specialistė
Svetlana Lemkienė

- ❖ Lietuvos Respublikos sveikatos apsaugos ministro 2011 m. rugpjūčio 10 d. įsakymu Nr. V-773 patvirtintos Lietuvos higienos normos HN 21:2011 „Mokykla, vykdanči bendrojo ugdymo programas. Bendrieji sveikatos saugos reikalavimai” (Žin., 2011, Nr. 103-4858) 98 punkte nurodyta, kad mokyklos vadovas ar jo įgaliotas asmuo turi užtikrinti, kad mokiniai iki 18 metų ugdymo procese dalyvautų pasitikrinę sveikatą ir pateikę vaiko sveikatos pažymėjimą, išduotą ne anksčiau kaip prieš metus.
- ❖ Naujoje mokykloje pradėję mokytis mokiniai vaiko sveikatos pažymėjimą turi pateikti iki einamųjų metų rugsėjo 15 d.

- ❖ Duomenys apie mokinių sveikatos būklę gaunami iš statistinės apskaitos formos Nr. 0271/a „Vaiko sveikatos pažymėjimas“ (toliau - Vaiko sveikatos pažymėjimas), patvirtintos Lietuvos Respublikos sveikatos apsaugos ministro 2004 m. gruodžio 24 d. įsakymu Nr. V-951 „Dėl statistinės apskaitos formos Nr. 027-1/a „Vaiko sveikatos pažymėjimas“ patvirtinimo” (žin., 2005, Nr. 3-38; 2013, Nr. 52-2611).
- ❖ Duomenys prieinami tik Biuro darbuotojams, nes siekiama užtikrinti asmens duomenų konfidencialumą.
- ❖ Mokinių sveikatos duomenų analizė apima pasitikrinusiųjų ir pažymas į mokyklas pristačiusiųjų mokinių skaičių.

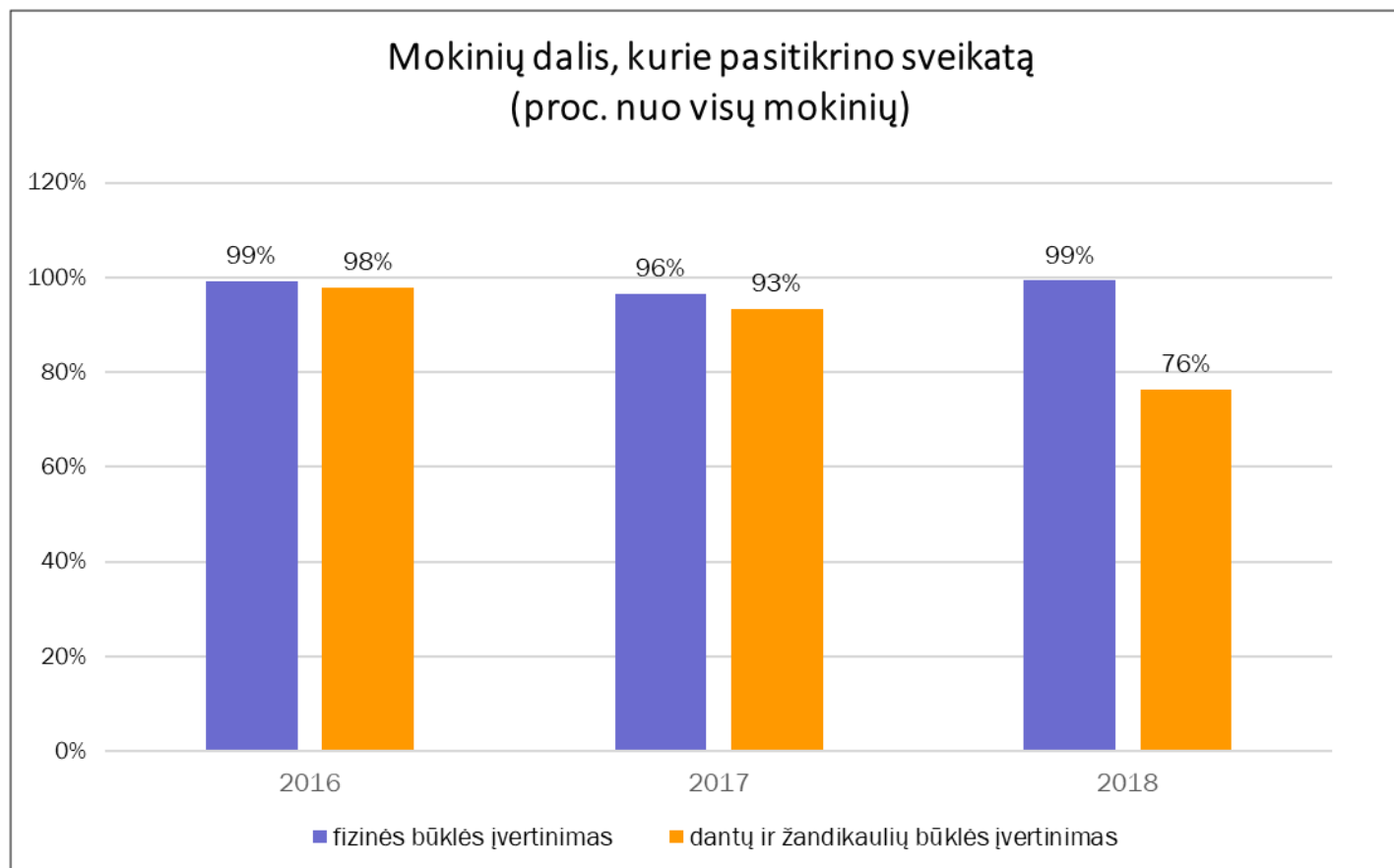

KŪNO MASĒS INDEKSAS

Mokinių pasiskirstymas pagal KMI
2017 m. (proc.)

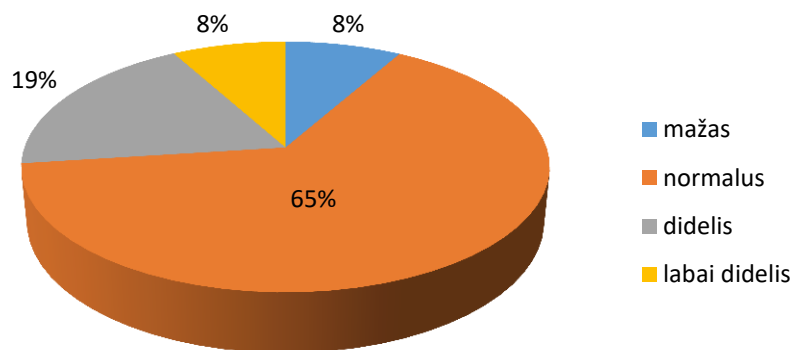

Mokinių pasiskirstymas pagal KMI
2018 m. (proc.)

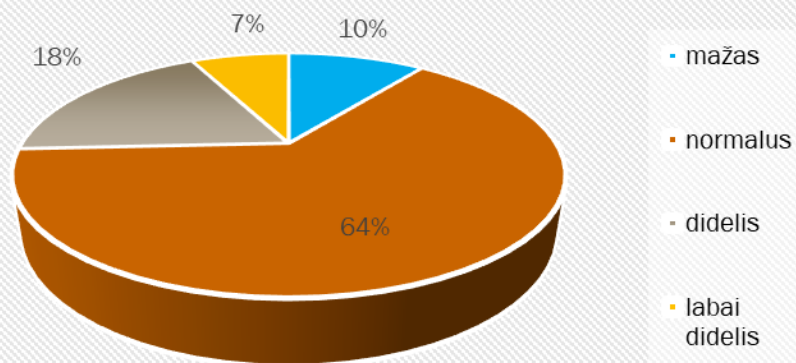

VAIKO SVEIKATOS PAŽYMĖJIME – dantų ir žandikaulių būklės įvertinimas

VAIKO SVEIKATOS PAŽYMĖJIMAS

Nr. _____
(data) _____
(sudarymo vieta) _____

Vardas, pavardė _____ Gimimo metai _____

I. Fizinės būklės įvertinimas procentiliniu metodu

Ūgis _____ cm, svoris _____ kg, kūno masės indeksas (KMI) _____
KMI įvertinimas: per mažas normalus antsvoris nutukimas
Kraujospūdis _____ mmHg Klausia: normali sutrikusi
Rega be korekcijos / su korekcija: dešinė akis _____ / kairė akis _____ / _____
Regos sutrikimai (*nurodyti*) _____

	Normali būklė
Sutrikimai	
Kraujotakos sistema <input type="checkbox"/>	<input type="checkbox"/>
Kvėpavimo sistema <input type="checkbox"/>	<input type="checkbox"/>
Nervų sistema <input type="checkbox"/>	<input type="checkbox"/>
Virškinimo sistema <input type="checkbox"/>	<input type="checkbox"/>
Urogenitalinė sistema <input type="checkbox"/>	<input type="checkbox"/>
Endokrininė sistema <input type="checkbox"/>	<input type="checkbox"/>
Skeleto-raumenų sistema <input type="checkbox"/>	<input type="checkbox"/>
Kraujas <input type="checkbox"/>	<input type="checkbox"/>
Oda ir jos priedai <input type="checkbox"/>	<input type="checkbox"/>
Diagnozė _____	

Vaikas gali dalyvauti mokykloje vykdomoje ugdymo veikloje, įskaitant kūno kultūros ugdymą, be jokių apribojimų.
 Vaikas gali dalyvauti mokykloje vykdomoje ugdymo veikloje, laikydamasis šių rekomendacijų *Nurodyti rekomendacijas (dieta, fizinės veiklos apribojimai, vengti alergenių ir kt.)*

Vaikui gali prireikti skubios pagalbos mokykloje (dėl alergijos, lėtinių ligų ir kt.)
Nurodyti priežastis ir pirmosios pagalbos priemones

Fizinio ugdymo grupė: pagrindinė parengiamoji specialioji
Vaikas atleistas nuo kūno kultūros pamokų iki (*nurodyti datą*) _____

Šeimos gydytojas ar vaikų ligų gydytojas _____ (parašas) _____ (spaudas)

Kontaktinis telefonas _____

II. Dantų ir žandikaulių būklės įvertinimas:

Pieniniai dantys: k p i Nuolatiniai dantys: K P I

(įrašyti skaičius)

(prašyti skaičius)

Sąkandžio patologija: nėra pavienių dantų žandikaulių

Odontologas _____ (parašas) _____ (spaudas) _____ (ištaigos spaudas)

Nuo 2013 m. vaikas profilaktiškai turi apsilankyti pas gydytoją odontologą, kuris turi įvertinti dantų ir žandikaulių būklę.

2018 m. profilaktiškai buvo patikrinta ir įvertinta ~ 76 proc. mokinių dantų ir žandikaulių būklė.

Mokinių dalis, turinčių žandikaulių ir pavienių dantų sąkandžio patologiją 2018 m. (proc.)

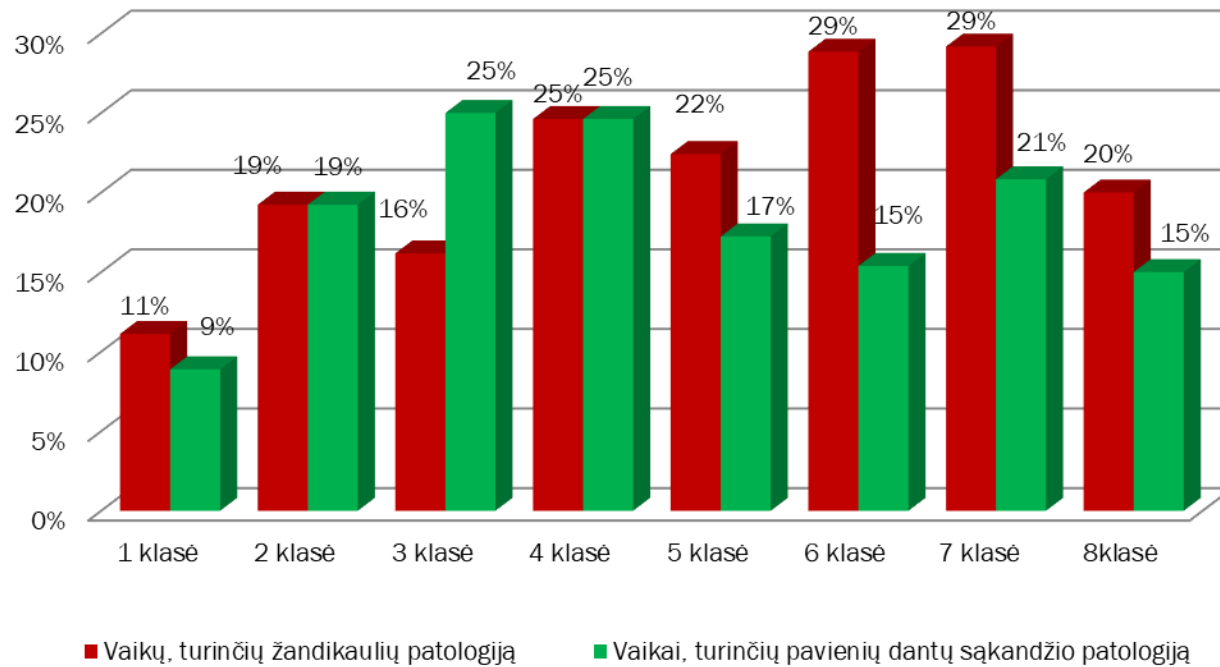

DOMINUOJANČIOS LIGOS IR SVEIKATOS SUTRIKIMAI PROGIMNAZIJOJE

Mokinių dalis, turinti tam tikrą organų sistemos sutrikimą 2017m. (proc.)

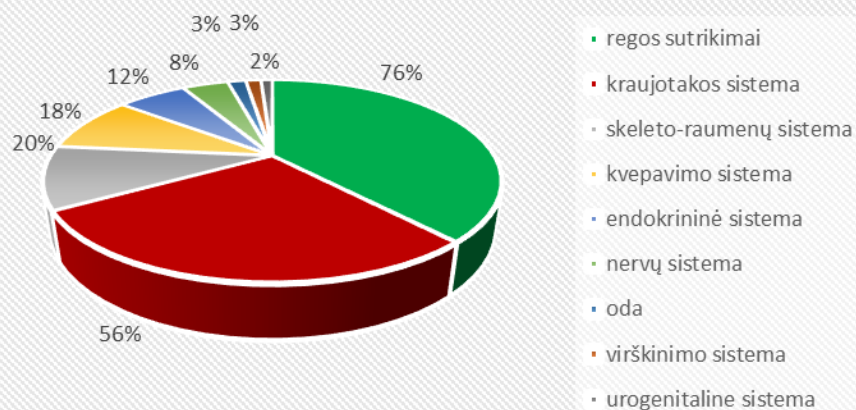

Mokinių dalis, turinti tam tikrą organų sistemos sutrikimą 2018 m. (proc.)

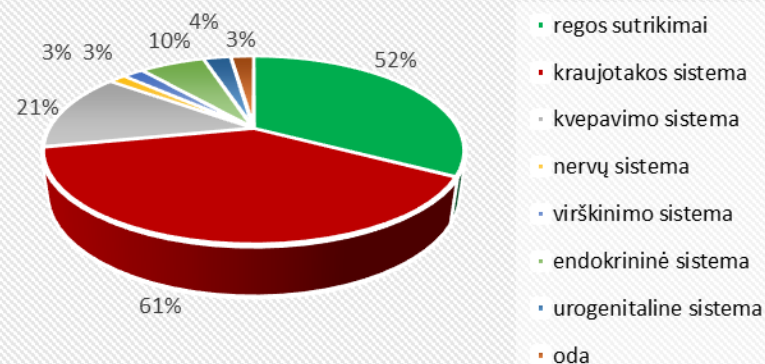

REGOS SUTRIKIMAI

Mokinių dalis, turinti regos sutrikimą (proc.)

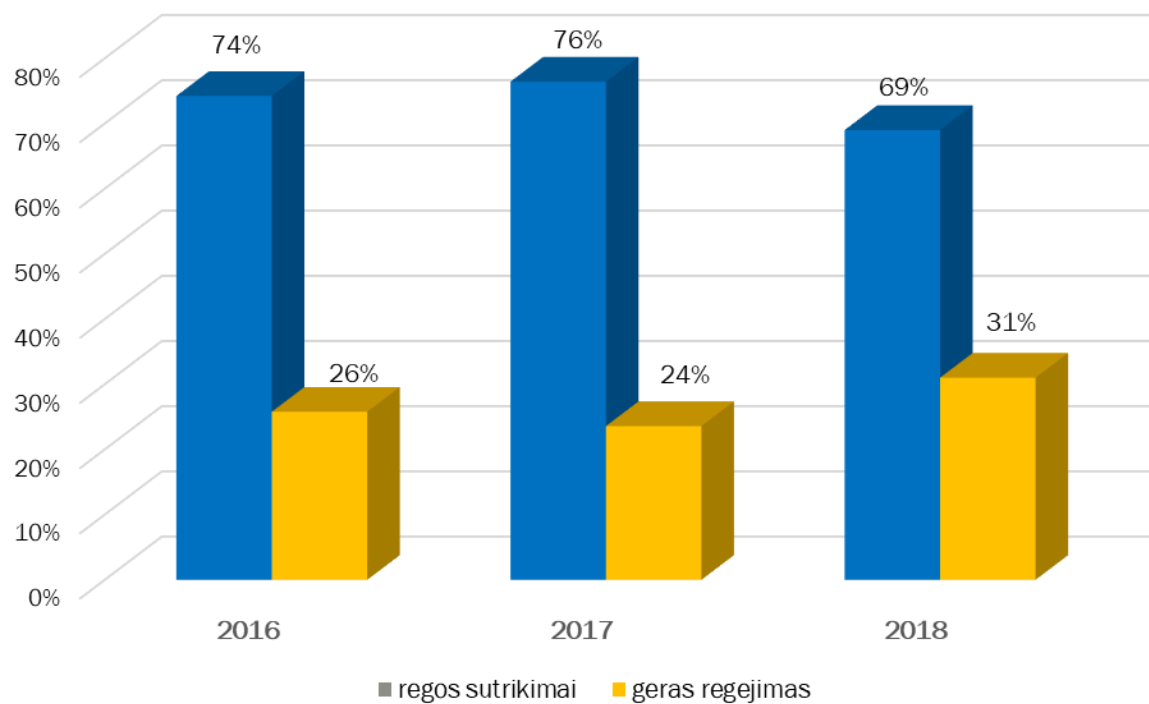

FIZINIO LAVINIMO GRUPĖS

Mokinių dalis, pagal fizinio ugdymo grupes (proc.)

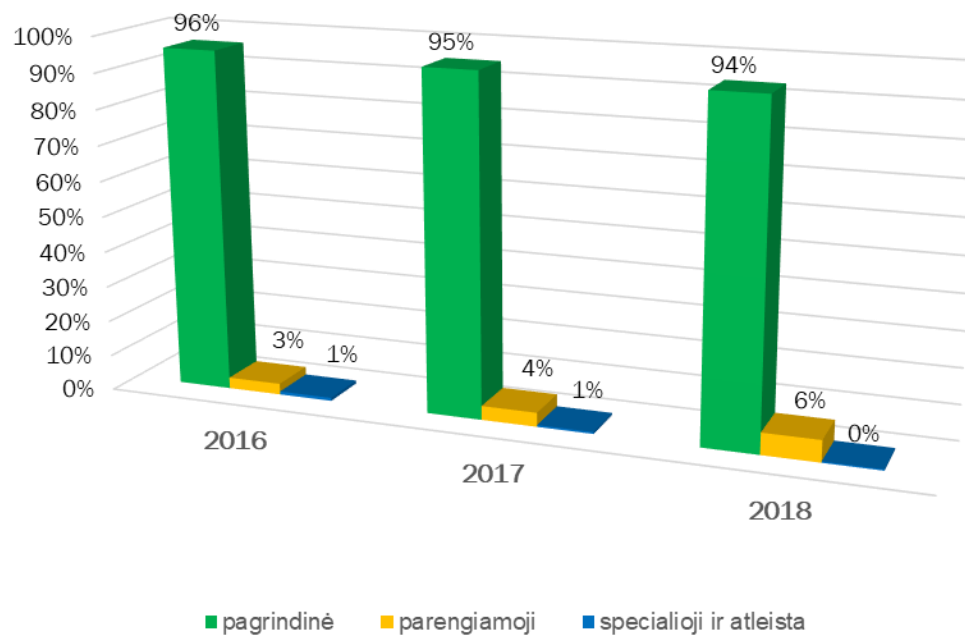

APIBENDRINIMAS

- “Santarvės“ progimnazijoje yra 99 (2017 m.- 100) proc. profilaktiškai sveikata pasitikrinusių vaikų;
- Dantų ir žandikaulio būklę įvertino 76 (2017 m. - 98) proc. mokinių.
- Tarp mokinių, kurie pasitikrino sveikata, labiausiai paplitusios ligos ir sutrikimai:
 - Regos sutrikimai - 52 (buvo 76) proc. mokinių
 - Kraujotakos sistemos sutrikimai - 61 (buvo 56) proc., kvėpavimo sistemos sutrikimai - 20 (buvo 18) proc.
 - Mokinių su antsvoriu - 18 (buvo 19) proc., su nutukimu - 7 (buvo 8) proc.

DĖKOJU UŽ DĖMESĮ